



Envío certificado y acceso seguro de documentos, notificaciones electrónicas certificadas, firma electrónica o digital y solicitar operaciones a terceros

Xolido Sign Desktop

Programa **GRATUITO** para firmar, verificar y sellar con tiempo documentos en tu ordenador



Descarga GRATUITA
www.xolidosign.com

Xolido Sign Professional

Firma biométrica, firma con certificado electrónico, envío certificado y acceso seguro de documentos y operaciones con terceros

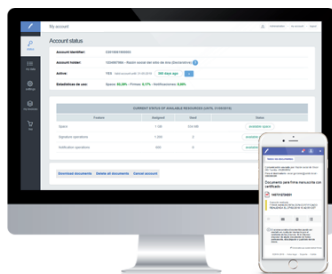

Regístrate y pruébalo **GRATIS** 15 días
<https://professional.xolidosign.com>

¡disfruta de todas las funcionalidades!

Xolido Sign Corporate

Firma biométrica, firma con certificado electrónico, envío certificado y acceso seguro de documentos y operaciones con terceros

¡CON WEB SERVICES DE INTEGRACIÓN!

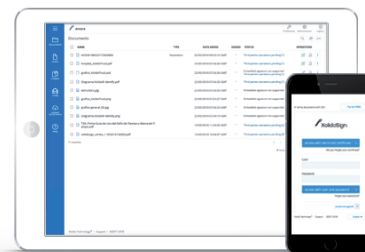

Más posibilidades:

- ✓ Para usuarios ilimitados.
- ✓ Automatización de procesos mediante API SOAP.
- ✓ Crea tus propias plantillas.
- ✓ Y si quieres, en tu dominio.

Xolido Sign Gateway

Pasarela de firma electrónica online para **integración** en aplicaciones

¡PARA INTEGRADORES!

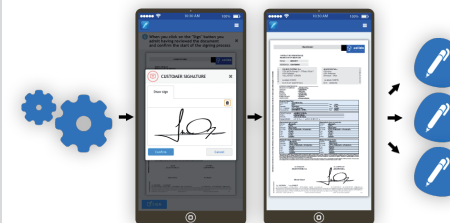

más información en www.xolidosign.com

- **Una cuenta de trabajo (usuario).**

- **Ilimitadas bandejas de trabajo de terceros (invitados).**

- **Multi idioma configurable por usuario e invitado:**
Español, Inglés, Alemán, Francés, Italiano, Portugués y Catalán.

- **Acceso seguro SSL con autenticación mediante:**

- Certificado electrónico.
- Usuario y contraseña.

- **Modelos predefinidos para la generación de documentos PDF con:**

- Códigos de verificación seguros (CVS / CVE).
- Inclusión de códigos QR-Code.

- **Circuitos de firma y flujos de trabajo para terceros (invitados).**

- **Módulo para subir y guardar documentos con:**

- Información y clasificación del documento.
- Códigos de verificación electrónica seguros (CVS / CVE).
- Inclusión de códigos QR-Code.

- **Envío certificado y acceso seguro de documentos:**

- Los destinatarios podrán acceder con certificado electrónico o pin.

- **Notificaciones:**

- Con acceso a las evidencias electrónicas de recepción y entrega a los destinatarios.

- **Solicitar operaciones a terceros (invitados):**

- Firma manuscrita (biométrica) + firma con certificado.
- Firma manuscrita sellada (biométrica) .
- Firma con certificado electrónico.
- Aprobación / Rechazo.

- **Sistema de avisos y alertas de las operaciones.**

- **Portafirmas.**

- **Firma electrónica o digital:**

- Firma manuscrita (biométrica) + firma con certificado.
- Firma manuscrita sellada (biométrica).
- Firma con certificado electrónico.

- **Firma electrónica o digital incrustada en documentos PDF.**

- **Sellado de tiempo de TSA reconocida.**

- **Operaciones:**

- Operaciones de firma electrónica o digital : 1.200.
- Operaciones de notificación: 600.

- **Espacio: 1 GB.**

- **Espacio para la realización de copia de seguridad encriptada de recuperación ante desastres: 1GB.**

- **Transferencia mensual incluida equivalente al espacio.**

- **Verificador de documentos por CVS.**

- **Trazabilidad de las comunicaciones y registro de Logs.**

- **Actualizaciones gratuitas.**

- **Soporte técnico.**

- **Este servicio se proporciona en el dominio**

<https://professional.xolidosign.com>.

• Ilimitadas cuentas de trabajo (usuarios).**• Ilimitadas bandejas de trabajo de terceros (invitados).****• Multi idioma configurable por usuario e invitado:**
Español, Inglés, Alemán, Francés, Italiano, Portugués y Catalán.**• Acceso seguro SSL con autenticación mediante:**

- Certificado electrónico.
- Usuario y contraseña.

• Módulo de gestión de usuarios y roles.**• Creación de formularios y plantillas para la generación de documentos PDF con:**

- Códigos de verificación seguros (CVS / CVE).
- Inclusión de códigos QR-Code.

• Módulo de circuitos de firma y flujos de trabajo para usuarios y terceros (invitados).**• Módulo para subir y guardar documentos con:**

- Información y clasificación del documento.
- Códigos de verificación electrónica seguros (CVS / CVE).
- Inclusión de códigos QR-Code.

• Envío certificado y acceso seguro de documentos:

- Los destinatarios podrán acceder con certificado electrónico o pin.

• Notificaciones:

- Con acceso a las evidencias electrónicas de recepción y entrega a los destinatarios.

• Solicitar operaciones a terceros (invitados):

- Firma manuscrita (biométrica) + firma con certificado.
- Firma manuscrita sellada (biométrica).
- Firma con certificado electrónico.
- Aprobación / Rechazo.

• Sistema de avisos y alertas de las operaciones.**• Portafirmas.****• Firma electrónica o digital:**

- Firma manuscrita (biométrica) + firma con certificado.
- Firma manuscrita sellada (biométrica).
- Firma con certificado electrónico.

• Firma electrónica o digital incrustada en documentos PDF.**• Sellado de tiempo de TSA reconocida.****• Operaciones:**

- Operaciones de firma electrónica o digital : 12.000.
- Operaciones de notificación: 12.000.

• Espacio: 10 GB.**• Espacio copia de seguridad encriptada de recuperación ante desastres: 10 GB.****• Transferencia mensual incluida equivalente al espacio.****• Verificador de documentos por CVS.****• Trazabilidad de las comunicaciones y registro de Logs.****• Logo personalizado en el acceso al servicio.****• API Web Services para integración con sus propias aplicaciones o de terceros.****• Manual de ayuda a integradores SOAP.****• Actualizaciones gratuitas.****• Soporte técnico: Incluido.****• Este servicio se proporciona en el dominio <https://suorganizacion.xolidosign.com>.**

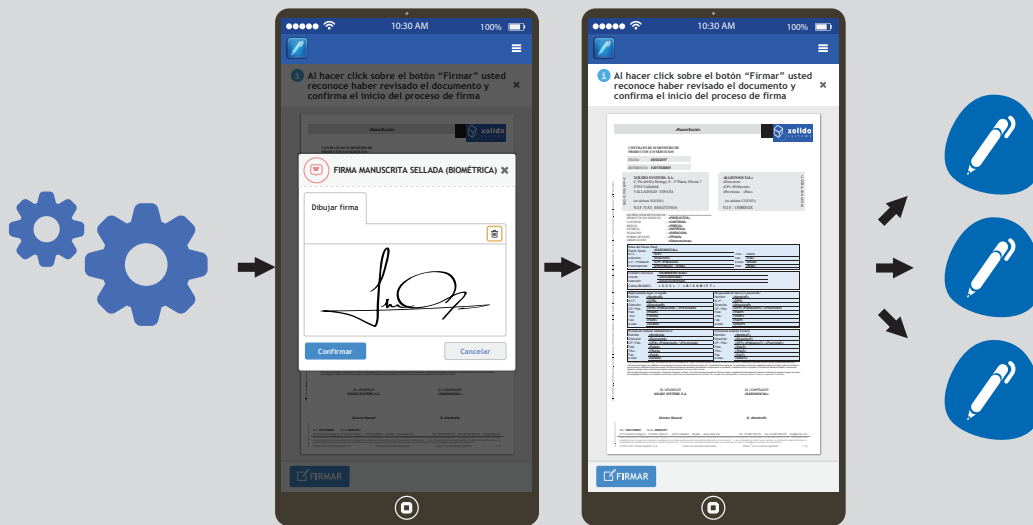

• **Alta: 250 € + impuestos.**

• **Firma electrónica o digital:**

- Firma manuscrita (biométrica) + firma con certificado.
- Firma manuscrita sellada (biométrica).
- Firma con certificado electrónico.

• **Sellado de tiempo de TSA reconocida.**

• **Operaciones anuales de firma electrónica o digital: 10.000.**

• **Espacio: 5 GB.**

• **Espacio para la realización de copia de seguridad encriptada de recuperación ante desastres: 5 GB.**

• **Transferencia mensual: 10 GB.**

• **API Web Services para integración con sus propias aplicaciones o de terceros.**

• **Manual de ayuda a integradores SOAP.**

• **Actualizaciones gratuitas.**

• **Soporte técnico: Incluido.**